

**GTM-11 SPHZ-M2**

**MunZ Malaysia**

**ทัวร์มาเลเซีย - เกินดิง - สวนสนุก SKYWORLD 3 วัน (MH)**

**START 7,999.-**

**#สวนสนุกกลางสายหมอก**  
ICE AGE  
INDEPENDENCE DAY  
NIGHT AT THE MUSEUM  
ROBOT

**#พักผ่อนเกินดิง 1 คืน**  
FIRST WORLD / AWANA  
ไม่รวมค่าทิปไกด์และคนขับรถ  
ชำระที่สนามบิน 1500 บาทต่อท่าน

**City Tour กัวลาลัมเปอร์**  
BATU CAVE  
ยังไม่รวมค่าบัตร SKYWORLD  
ONE DAY PASS 1,400 บาท

FACEBOOK : GRANDTOURISMO  
OFFICIAL LINE : @GRANDTOURISMO  
LICENCE NO : 11/06442





092-854-9496  
095-091-5646

02-508-1010  
www.grandtourismo.co.th

## มาเลเซีย - เกินดิงไฮแลนด์

### สวนสนุก SKYWORLD THEME PARK 3 วัน 2 คืน

#### เดินทางโดยสายการบิน MALAYSIA AIRLINE (MH)

-  พาเที่ยวสวนสนุกระดับโลก กลางสายหมอก GENTING SKY WORLD THEME PARK (ชำระค่าบริการเพิ่มเติม)
-  เที่ยวชมเมืองในสายหมอก GENTING HIGHLAND รวมนั่งกระเช้า CABLE CAR แล้ว
-  เล่นคาสีโน เดินช้อปปิ้ง SKY AVENUE COMPLEX , SKYTROPOLIS FUNLAND
-  สักการะขอพรวัด CHINSWEE วัดถ้ำบาตู BATU CAVE
-  ชมเมือง PUTRAJAYA อัปเดตสถานที่เที่ยวใหม่ สวน CHINESE-MALAYSIA FRIENDSHIP GARDEN
-  เที่ยวสบายๆ ชมเมืองหลวง นครกัวลาลัมเปอร์
-  ถ่ายรูปตึกแฝด PETRONAS TOWER ช้อปปิ้งห้างหรู KLCC SURIA
-  พักที่เกินดิง 1 คืน / กัวลาลัมเปอร์ 1 คืน
-  ซิมบั๊กกูดเต๋ สไตล์มาเลเซีย เข้มข้นหอมยาจีน
-  แจกน้ำดื่มบริการทุกวันวันละ 1 ขวด

วันแรก กรุงเทพฯ – มัสยิดอาเหม็ด – พระราชวังอิสตันน่า – เมอร์เดก้าสแควร์ - ดิกปีโตเนส – KLCC (D)

08.00 น. คณะพร้อมกันที่ สนามบินสุวรรณภูมิ อาคารผู้โดยสารขาออก เคาน์เตอร์สายการบิน MALAYSIA AIRLINE (MH) โดยมีเจ้าหน้าที่ของบริษัทฯคอยต้อนรับและอำนวยความสะดวกในการเช็คเอกสารและสัมภาระ

**ไม่รวมค่าทิปไกด์+ค่าทิปคนขับรถเหมาจ่ายท่านละ 1,500 บาทชำระที่สนามบินสุวรรณภูมิ (ไม่รวมค่าทิปหัวหน้าทัวร์ตามความพึงพอใจ)**



International Covid19 Vaccination Certificate

หรือ Digital Health Certificate และ Digital Health Pass (Download จาก APP หมอพร้อม)

11.05 น. เดินทางสู่ ประเทศมาเลเซีย โดยสายการบิน MALAYSIA AIRLINE เที่ยวบินที่ MH785 มีอาหารและเครื่องดื่มบริการบนเครื่อง

RE-CHECK เอกสารสำหรับใช้เดินทางเข้าประเทศมาเลเซีย

1. พาสปอร์ตที่มีอายุเหลือมากกว่า 6 เดือน ณ วันที่เดินทาง.
2. Download APP : MySejahtera และลงทะเบียน Pre-Departure Form ถ้าได้รับวัคซีน Fully Vaccinated จะได้เอกสาร Digital Traveller Card ใช้เข้าประเทศได้เลยครับ

Type of COVID-19 vaccines	No. of doses	13 to 59 years old	60 years old and above
Sinovac Sinopharm	2 doses	Partially vaccinated	
	3 doses	Fully vaccinated	
Pfizer Moderna AstraZeneca	2 doses	Fully vaccinated	Partially vaccinated
	3 doses	Fully vaccinated	Fully vaccinated
Covaxin Covishield Novavax Sputnik V	3 doses	Fully vaccinated	Fully vaccinated
CanSino Johnson & Johnson Sputnik Light	1 dose	Fully vaccinated	Partially vaccinated
	2 doses	Fully vaccinated	Fully vaccinated



**\*\* เด็กอายุต่ำกว่า 12 ปี ไม่ต้องฉีดวัคซีนได้ เดินทางได้ \*\***  
**อายุ 13-59 ปี ต้องรับ Fully Vaccinated**



14.15 น. เดินทางถึง ถึงสนามบินนานาชาติ กัวลาลัมเปอร์ (เวลาเร็วกว่าประเทศไทย 1 ชั่วโมง) หลังผ่านพิธีการตรวจคนเข้าเมืองเรียบร้อย

นำท่านชมเมืองหลวงของมาเลเซีย ซึ่งเป็นเมืองที่ตั้งขึ้นที่บริเวณที่แม่น้ำ 2 สายตัดกัน นำท่านผ่านชม มัสยิดอาเหม็ดเก่าแก่และสวยที่สุดในมาเลเซีย นำท่านแวะถ่ายรูปด้านหน้า พระราชวังอิสตันบูไนการ่า ที่ประทับของสมเด็จพระราชาธิบดีของมาเลเซีย ผ่านชม อาคารสุดต่า นับดูล ซามัด ที่ปัจจุบันเป็นสถานที่ของทางราชการ ตั้งอยู่ตรงข้ามกับ เมอร์เดก้าสแควร์ ซึ่งเป็นจัตุรัสที่รำลึกถึงวันที่มาเลเซียได้ฉลองเอกราชพ้นจากประเทศในเครื่องจักรภาพ



นำท่านแวะถ่ายรูปกับสัญลักษณ์ของตีระฟ้าในนครกัวลาลัมเปอร์ ตึกปิโตรนัส ซึ่งเป็นอาคารแฝดที่สูงที่สุดในโลก ด้วยความสูงถึง 452 เมตร ภายนอกตึกเป็นสถาปัตยกรรมตึกแฝดที่สง่างาม ตกแต่งด้วยแผ่นสแตนเลส 33,000 แผ่น และกระจกอีก 55,000 แผ่น มีคุณสมบัติพิเศษในการกรองแสงและลดเสียงรบกวน ให้ท่านช้อปปิ้งสินค้าสุดหรูที่ห้าง ซูเรียเคแอลซีซี (Suria KLCC) เป็นศูนย์การค้าที่ครอบคลุมพื้นที่ 1.5 ล้านตารางฟุต (140,000 ตร.ม.?) ตั้งในส่วนของฐานตึกเปโตรนาสทาวเวอร์ ภายในมีร้านค้า จำพวกร้านแฟชั่นหรูหา เช่นเดียวกับ ร้านอาหาร เครื่องดื่ม และโรงภาพยนตร์ 12 โรง ยังมีคอนเสิร์ตฮอลล์ อาร์ตแกลอรี ศูนย์วิทยาศาสตร์ ครอบคลุม 6 ชั้น ที่ส่วนมากจะอยู่ใต้ตึกเปโตรนาสทาวเวอร์





ค่ำ | บริการอาหารค่ำ ณ ภัตตาคาร

โรงแรมที่พัก โรงแรม DAYS HOTEL / IBIS STYLE HOTEL ระดับ 3 ดาว หรือเทียบเท่า

วันที่สอง | เก็นติ้งไฮแลนด์ – CABLE CAR – SKYWORLD THEME PARK - SKY AVENUE COMPLEX  
อิสระตามอัธยาศัยบน GENTING (B/-)

เช้า | รับประทานอาหารเช้า ณ ห้องอาหาร

**นำท่านเดินทางสู่เมืองในสายหมอก GENTING HIGHLAND** (ประมาณ 114 กม. ใช้เวลาประมาณ 1.30-2 ชม.)

ถึงสถานีกระเช้าลอยฟ้า **AWANA SKY WAY** (โปรดเตรียมเงินค่าฝากกระเป๋า 10 RM / ใบห้ามนำกระเป๋าใบใหญ่ ขึ้นกระเช้า ดังนั้นท่านสมาชิกทัวร์ต้องเตรียมกระเป๋าใบเล็กขนาดไม่เกิน 56 Cm. X 36 Cm. X 20 Cm. ไปด้วย เพื่อเตรียมนำของส่วนตัวที่จะนำไปใช้บนเก็นติ้ง 1 คืน) นำท่านนั่ง กระเช้าลอยฟ้า ขึ้นสู่ยอดเขาเก็นติ้ง ระยะทาง 3.4 กม. ซึ่งยาวที่สุดในเอเชียจะได้สัมผัสสรวงเมฆหมอกอันหนาที่บอบและอากาศบริสุทธิ์อันหนาวเย็น (โปรดนำเสื้อหนาวติดตัวไปด้วย)



**เก็นติ้งไฮแลนด์** สถานตากอากาศ และ สถานคาสีโนระดับชาติ บนยอดเขา Gunung Ulu Kali ในบริเวณเขตติดต่อของ รัฐปาหัง และรัฐเซลังงอร์ อยู่สูงกว่าระดับน้ำทะเลถึง 6,000 ฟุต หรือ 1,800 เมตร ห่างจากนครกัวลาลัมเปอร์ 58 กิโลเมตร การก่อสร้างดำเนินด้วยความยากลำบาก โดยราชาคาสีโน ลิมโกะหังตั้งได้เริ่มลงมือตัดถนนขึ้นสู่ยอดเขาในปี 2508 ใช้เวลาถึง 4 ปี แล้วจึงดำเนินการสร้างรีสอร์ท

**พิเศษ!!! บัตรสวนสนุก GENTING SKYWORLD THEME PARK 1 DAY UNLIMITED**

**\*\*\* ชำระเพิ่มจากค่าทัวร์ จองและชำระก่อนเดินทางเท่านั้น \*\*\***

**OPTION ผู้ใหญ่ : ส่วนสูง 111 เซนติเมตร ขึ้นไป ราคาบัตร 1,400 บาท**

**เด็ก : ส่วนสูง 90-110 เซนติเมตร ราคาบัตร 1,280 บาท**

**\*\*\* ส่วนสูงต่ำกว่า 90 เซนติเมตร เข้าฟรี \*\*\***

**Genting SkyWorlds** <https://www.gentingskyworlds.com> เป็นสวนสนุกเปิดใหม่ล่าสุดที่ Resorts World Genting, Genting Highlands แบ่งออกเป็น โซนต่าง ดังนี้

**Studio Plaza** พบกับตัวละครในภาพยนตร์ที่คุณชื่นชอบในทุกรูปแบบและทุกรูปแบบ การตกแต่งภายในด้วยสีทอง จัดแสดงที่ 360°  
**Legends Cinema** มีร้านอาหารและร้านค้ามามายให้ท่านได้ตื่นตาตื่นใจ



**Eagle Mountain** ความร้อนแรงของทะเลทรายแคลิฟอร์เนีย สนุกกับ การขับรถ Mad Ramp Peak หรือเดินถ่ายรูปรอบๆ หรือช้อปปิ้งร้าน Freedom Shop

**Central Park** ศูนย์รวมจัตุรัสกลางเมือง สัมผัสกับสถานที่ท่องเที่ยวระดับโลก ร้านอาหาร ร้านค้า และการแสดงสดที่ดีที่สุด ไม่ว่าจะเป็น การเยี่ยมชมพิพิธภัณฑ์ประวัติศาสตร์ธรรมชาติหรือการแสดงน้ำพุที่ Lake of Dreams เซ็นทรัลพาร์คเป็นที่ที่สนุกสนาน ตื่นเต้น และประทับใจไม่รู้ลืม

**RIO** ตื่นตาตื่นใจกับกับอาคารที่มีสีสันสวยงาม มีม้าหมุนเครื่องเล่นสุดโปรดสำหรับเด็ก อีกทั้งเล่นเครื่องร่อนบนอากาศแบบสุดมัน

**ANDROMEDA BASE** โซนเครื่องเล่นที่น่าตื่นเต้นนี้ เช่น Andromeda Base , Terraform Tower of horror และอีกมากมายให้ท่านได้สนุกหวาดเสียวแบบสุดเหวี่ยง

**LIBERTY LANE** ด้วยแรงบันดาลใจจากท้องถนนในซานฟรานซิสโก ถนนเส้นนี้มีชีวิตชีวาด้วยร้านค้าที่ไม่เหมือนใคร แหล่งอาหาร และสถานที่ท่องเที่ยวที่สนุกสนานจาก Planet of the Apes ที่แรกในโลกที่ออกแบบมาสำหรับ Genting SkyWorlds โดยเฉพาะ

**EPIC** เตรียมตัวให้พร้อมสำหรับการผจญภัยครั้งยิ่งใหญ่รอบโลกที่แปลกประหลาดขนาดไหนของ Epic ด้วยเวทย์มนตร์ของ Queen Marigold และสิ่งประดิษฐ์ของศาสตราจารย์ Bomba มนุษย์จะได้รับโอกาสที่จะประหลาดใจที่อาณาจักรลับอย่างใกล้ชิด!

**ROBOTS RIVET TOWN** ให้ท่านได้เยือน Robot City ให้จินตนาการของคุณโลดแล่นไปในขณะที่คุณสร้างการผจญภัยร่วมกับเพื่อนนักประดิษฐ์

**ICE AGE** การผจญภัยยุคก่อนประวัติศาสตร์พร้อมสถานที่ท่องเที่ยวที่ได้รับแรงบันดาลใจจากเกมแฟรนไชส์ชื่อดังระดับโลกอย่าง Ice Age สัมผัสความสนุกสนานมหึมาสำหรับทุกคนในครอบครัว!



จากนั้นนำท่านเข้าสู่ที่พัก โรงแรม “FIRST WORLD” หรือ AWANA HOTEL GENTING เทียบเท่า 3 \*

**\*\*ข้อมูลสำคัญ\*\***

1. โรงแรม ที่ FIRST WORLD ไม่มีห้องพักแบบ 3 ท่าน ไม่มีเตียงเสริม ลูกค้ายกเลิกว่าจะพัก 3 ท่านในห้อง DBL หรือจะพักเดี่ยวเฉพาะบนเตียงเพิ่ม 1,500 บาท/ห้อง

2. เกินเที่ยงช่วงกลางวันอุณหภูมิอยู่ที่ระหว่าง 20°C - 26°C ส่วนกลางคืน อุณหภูมิอยู่ที่ระหว่าง 15°C - 20°C

(หมายเหตุ: หากห้องพักที่บน GENTING HIGHLAND เต็ม ขอสงวนสิทธิ์ในการเปลี่ยนโปรแกรมเป็น GENTING DAY TOUR และมานอนที่ KUALA LUMPUR แทน)

อิสระให้ท่านได้ถ่ายรูปเก็บไว้เป็นที่ระลึกกับสถานที่ต่าง ๆ และยังมี **บ่อนคาสิโนในระดับชาติ** ที่ได้รับอนุญาตจากรัฐบาลอย่างถูกต้องตามกฎหมาย เชิญท่านสนุกสนานกับการเสี่ยงโชคต่างๆ เช่น สล็อตแมชชีน รูเล็ต ไฮโล บัคคารา ลูกเต๋า ตู๋ม้า เป็นต้น(สำหรับท่านที่ต้องการเข้าคาสิโน ท่านสุภาพบุรุษ และสุภาพสตรีใส่ชุดสุภาพ เด็กอายุต่ำกว่า 21 ปี ห้ามเข้าในคาสิโน)



อิสระให้ท่านได้เพลิดเพลินกับความบันเทิงมากมายใน GENTING ตามอัธยาศัย ช้อปปิ้ง เดินชมธรรมชาติ อากาศดี ๆ เสี่ยงโชค นับเลขที่คาสิโน หรือตะลุยสวนสนุกได้ยาวๆ จนถึงเวลา CHECK OUT 11.00 น. วันรุ่งขึ้น

- First World Plaza เป็นศูนย์รวมร้านค้า ร้านอาหาร สถานบันเทิง สวนสนุก รวมไปถึงเมืองหิมะที่เก๋นึ่งรีสอร์ท

- Skytropolis Funland สวนสนุกในร่มขนาดใหญ่ มีเครื่องเล่นรองรับนักท่องเที่ยวทุกช่วงอายุ เปิดทุกวันเวลา 10.00 – 22.00 น. นักท่องเที่ยวสามารถซื้อบัตรเครื่องเล่นแยกเฉพาะอย่าง หรือซื้อบัตรแบบทุกเครื่องเล่นไม่จำกัดได้
- Valley View Garden สวนบริเวณโรงแรม Theme Park Hotel ประกอบไปด้วยน้ำพุ ม้านั่งสำหรับพักผ่อน พุ่มไม้ดอกไม้ประดับต่างๆ รวมทั้งมีส่วนผีเสื้อซึ่งเปิดให้บริการทุกวันตั้งแต่เวลา 09.00 – 21.00 น.
- Sky Avenue Complex เป็นช้อปปิ้งมอลล์ที่อยู่สูงที่สุดในมาเลเซีย บนยอดเขาของเก็นติ้งไฮแลนด์ มีร้านค้าและร้านอาหารกว่า 70 ร้าน จุดเด่นคือ การแสดงแสงสีและไฟประดับในยามค่ำคืน ที่เรียกว่า Sky Symphony
- Casino ของเก็นติ้งไฮแลนด์เป็นคาสิโนขนาดใหญ่ที่เปิดทุกวันตลอด 24 ชั่วโมง

### วันที่สาม เก็นติ้งไฮแลนด์ — วัดถ้ำบาดู – กรุงกัวลาลัมเปอร์ – บุตราจายา – สนามบิน – กรุงเทพฯ (B/L/-)

#### เช้า ๑๐) รับประทานอาหารเช้า ณ ห้องอาหาร

อิสระในยามเช้าให้ท่านได้สัมผัสอากาศเย็นสบายบนยอดเขา ที่มีอุณหภูมิเฉลี่ยตลอดปี 16-24 องศาเซลเซียส จนได้เวลาอำลาสายหมอก นั่งกระเช้าไฟฟ้ากลับสู่สถานีกระเช้าไฟฟ้าโกตงจายา และนำท่านเดินทางไปสู่ **วัดชิน สวี** สักการะรูปปั้นของพระอาจารย์ชิน สวี ซึ่งเป็นเทพเจ้าที่ชาวบ้านในมณฑลฟูเจี้ยนให้ความเคารพนับถือ นอกจากนี้ที่นักท่องเที่ยวทั้งชาวมาเลเซียและชาวต่างชาติก็นิยมมาทำบุญสักการะพระที่วัดแห่งนี้อยู่เสมอ ทั้งนี้วัดชิน สวีตั้งอยู่ในป่าหินที่มีระดับความสูงเหนือน้ำทะเลถึง 4,600 ฟุต ภายในวัดประกอบไปด้วยเจดีย์แบบจีน พระพุทธรูปหินขนาดใหญ่ รูปแกะสลักเจ้าแม่กวนอิม หอชมวิว สถานปฏิบัติธรรม และ ร้านอาหารเจ รวมไปถึงรูปปั้นต่างๆ ที่เรียงรายตามทางเดินเลียบบภูเขา นำท่านสู่ **นครกัวลาลัมเปอร์** ระหว่างทางให้ท่านได้พักเปลี่ยนอิริยาบถที่บริเวณ **ร้านค้าสินค้าพื้นเมือง** เพื่อเลือกซื้อหาของฝากพื้นเมือง อาทิ ผงปรุงบะก๊อดเต้ เคล็ดลับคู่ครัวมาเลเซีย กาแฟขาวขึ้นชื่อของเมืองอิโปห์ ที่มีรสหอมกลมกล่อมราวกับกาแฟสด นำท่านแวะถ่ายรูปและนมัสการ พระซันธกุมาร ที่ **วัดถ้ำบาดู** เป็นศาสนสถานที่ศักดิ์สิทธิ์ของศาสนาฮินดู ด้านหน้าปากทางขึ้นบันไดไปยังถ้ำ ข้างบนมีรูปปั้นของพระซันธกุมารสูงถึง 42.7 เมตร



#### เที่ยง ๑๑) รับประทานอาหารเที่ยง ณ ภัตตาคาร BUKKUTEH



นำคณะแวะเลือกซื้อ**ซีอิ๊วโกแลต OTOPI** ในโรงงานที่ใหญ่ที่สุดในมาเลเซีย จากนั้นนำท่านเดินทางสู่เมือง **ปุตราจายา (Putrajaya city)** ปุตราจายา..นครแห่งอนาคต อันเป็นที่ตั้งของหน่วยงานราชการ รวมถึงทำเนียบนายกรัฐมนตรี ชมความงดงามราวภาพฝันในนิยายอาหรับราตรีของสถาปัตยกรรมต่างๆ ในนครหลวงแห่งใหม่ของประเทศมาเลเซีย บันทึกภาพความทรงจำที่จัตุรัสปุตรา โดยมีฉากหลังเป็นมัสยิดปุตรา **มัสยิดสีชมพู (putra mosque)** มัสยิดแห่งเมืองซึ่งสร้างจากหินอ่อนสีกุหลาบ ตั้งอยู่ริมทะเลสาบปุตรา ทำเนียบรัฐบาลสีชมพู..มัสยิดอันงดงามยิ่งใหญ่อลังการและสถานที่ทำงานของนายกรัฐมนตรี ตั้งอยู่เมืองปุตราจายา ผสมผสานทางด้านสถาปัตยกรรมของมุสลิมทันสมัยที่สุดในโลก สามารถบรรจุคนได้ถึง 15,000 คน ใช้เป็นสถานที่ที่สัมมนา การประชุมต่างๆ และชมความงามของ**สะพานวาวาชัน** สะพานสวยที่สุดแห่งหนึ่ง ซึ่งมีรูปร่างประหนึ่งลูกศร พุ่งออกไปจากอาคารกระทรวงการคลัง นำท่านเดินเล่นถ่ายรูป China-Malaysia Friendship Garden Putrajaya สถานที่เที่ยวแห่งใหม่



ได้เวลาอันสมควรนำท่านเดินทางสู่สนามบินนานาชาติ กัวลาลัมเปอร์

เอกสารที่ใช้เดินทางกลับประเทศไทย (**เฉพาะชาวต่างชาติ**)ใช้ตอนเช็คอินสายการบิน  
ลงทะเบียนผ่านระบบ Thailand Pass (**ทัวร์บริการช่วยลงทะเบียนให้**)

17.45 น. ออกเดินทางสู่สนามบินสุวรรณภูมิ โดยสายการบิน MALAYSIA AIRLINE เที่ยวบินที่ MH785 มีอาหารและเครื่องดื่มบริการบนเครื่อง

18.55 น. เดินทางกลับถึงสนามบินสุวรรณภูมิโดยสวัสดิภาพ พร้อมความประทับใจ



เมื่อเดินทางถึงไทย

FLOW ในสนามบิน สำหรับผู้ได้รับวัคซีนครบตามเกณฑ์ และผู้ไม่ได้รับวัคซีน หรือได้รับไม่ครบตามเกณฑ์  
 เริ่ม 1 พฤษภาคม 2565

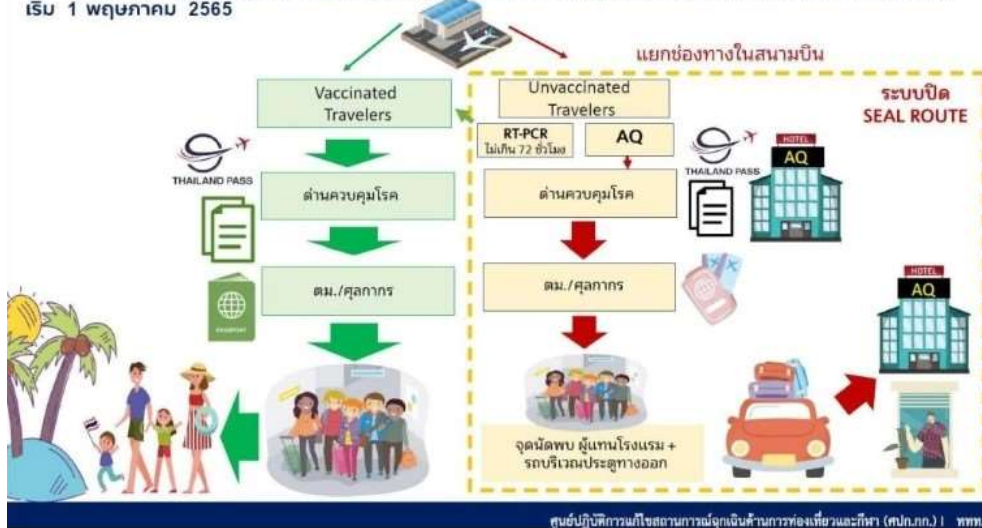

**อัตราค่าบริการพักห้องละ 2-3 ท่าน**

\*\*สำหรับหนังสือเดินทางต่างชาติเก็บเพิ่ม 1,000 บาท\*\*

วันที่เดินทาง	ผู้ใหญ่	ทารกอายุต่ำกว่า 2 ปี	พักเดี่ยว
วันที่ 02-04 กรกฎาคม 2565	7,999. -	3,900. -	2,900. -
วันที่ 09-11 กรกฎาคม 2565	7,999. -	3,900. -	2,900. -
วันที่ 16-18 กรกฎาคม 2565	7,999. -	3,900. -	2,900. -
วันที่ 23-25 กรกฎาคม 2565	7,999. -	3,900. -	2,900. -
วันที่ 06-08 สิงหาคม 2565	8,999.-	3,900.-	2,900.-
วันที่ 13-15 สิงหาคม 2565	9,555.-	3,900.-	2,900.-
วันที่ 20-22 สิงหาคม 2565	7,999. -	3,900.-	2,900.-
วันที่ 27-29 สิงหาคม 2565	8,999.-	3,900.-	2,900.-
วันที่ 03-05 กันยายน 2565	8,999.-	3,900.-	2,900.-
วันที่ 10-12 กันยายน 2565	8,999.-	3,900.-	2,900.-
วันที่ 17-19 กันยายน 2565	7,999. -	3,900.-	2,900.-
วันที่ 24-26 กันยายน 2565	7,999. -	3,900.-	2,900.-
วันที่ 01-03 ตุลาคม 2565	8,999.-	3,900.-	2,900.-
วันที่ 08-10 ตุลาคม 2565	8,999.-	3,900. -	2,900. -
วันที่ 15-17 ตุลาคม 2565	9,555.-	3,900. -	2,900. -
วันที่ 22-24 ตุลาคม 2565 (วันหยุดเทศกาล)	9,999.-	3,900. -	2,900. -
วันที่ 29-31 ตุลาคม 2565	8,999.-	3,900. -	2,900. -
วันที่ 05-07 พฤศจิกายน 2565	8,999.-	3,900. -	2,900. -
วันที่ 12-14 พฤศจิกายน 2565	7,999. -	3,900. -	2,900. -
วันที่ 19-21 พฤศจิกายน 2565	8,999.-	3,900. -	2,900. -
วันที่ 26-28 พฤศจิกายน 2565	8,999.-	3,900. -	2,900. -
วันที่ 03-05 ธันวาคม 2565 (วันหยุดเทศกาล)	9,999.-	3,900. -	2,900. -

วันที่ 10-12 ธันวาคม 2565 (วันหยุดเทศกาล)	9,999.-	3,900. -	2,900. -
วันที่ 17-19 ธันวาคม 2565	8,999.-	3,900. -	2,900. -
วันที่ 24-26 ธันวาคม 2565	8,999.-	3,900. -	2,900. -
วันที่ 25-27 ธันวาคม 2565	8,999.-	3,900.-	2,900.-
วันที่ 30 ธันวาคม – 01 มกราคม 2566 (วันหยุดเทศกาล)	12,999.-	3,900. -	2,900. -
วันที่ 31 ธันวาคม – 02 มกราคม 2566 (วันหยุดเทศกาล)	12,999.-	3,900. -	2,900. -
วันที่ 01-03 มกราคม 2566 (วันหยุดเทศกาล)	11,999.-	3,900. -	2,900. -

## ราคาโปรโมชั่น ไม่มีราคาเด็ก

จอยแลนด์หักค่าตัวออก 3,000.- บาท

เงินไขการจอง มัดจำท่านละ 5,000 บาท

\*\*\* เมื่อชำระค่ามัดจำแล้วถือว่ารับทราบเงื่อนไขการจองทัวร์ทุกประการ \*\*\*

หากท่านสนใจตัดกรุ๊ปหรือทำกรุ๊ปเหมา กรุณาติดต่อผ่าน AGENCY

**\*พีเรียดราคาโปรโมชั่น 7,999.- ไม่สามารถตัดกรุ๊ปเหมาได้ \***

พร้อมส่งสำเนาหน้าพาสปอร์ตให้เจ้าหน้าที่จองทัวร์ / ส่วนที่เหลือจ่ายก่อนเดินทาง 15 วัน

\*\*\* กรุณาตรวจสอบพาสปอร์ต ต้องมีอายุใช้งานเหลือไม่น้อยกว่า 6 เดือน นับจากวันเดินทาง\*\*\*

**หมายเหตุ** โปรแกรมการเดินทางอาจเปลี่ยนแปลงตามความเหมาะสม บริษัทฯ ขอสงวนสิทธิ์ในการปรับเปลี่ยนราคา หากมีการปรับขึ้นของราคาน้ำมันของสายบินหรือการเปลี่ยนแปลงกฎการเข้าประเทศที่มีค่าใช้จ่ายเพิ่มเติม

### อัตราค่าธรรมเนียม

- ❖ ค่ารถโค้ชปรับอากาศบริการตลอดการเดินทางตามรายการทัวร์
- ❖ ตัวเครื่องบินและภาษีน้ำมันตามรายการ ชั้นประหยัด ไป/กลับตามกำหนดการของคณะทัวร์ รวมน้ำหนักกระเป๋า 30 กก.
- ❖ ค่าอาหาร และเครื่องดื่มที่ระบุไว้ในรายการ
- ❖ ค่าที่พัก 2 คืนพักห้องละ 2-3 ท่าน
- ❖ ค่าบัตรเข้าชมสถานที่ท่องเที่ยวต่าง ๆ ตามรายการที่ได้ระบุไว้



- ❖ ค่าประกันอุบัติเหตุในการเดินทาง 1,000,000 บาท (ขึ้นอยู่กับเงื่อนไขของกรมธรรม์เฉพาะเหตุการณ์ที่เกิดขึ้นระหว่างวันเดินทางเท่านั้นโดยจะต้องใช้ใบรับรองแพทย์และใบเสร็จรับเงินในการเบิก)

#### อัตรานี้ไม่รวม

- ❖ **ค่าทิปไกด์+ค่าทิปคนขับรถเหมาจ่ายท่านละ 1,500 บาทชำระที่สนามบินสุวรรณภูมิ (ไม่รวมค่าทิปหัวหน้าทัวร์ตามความพึงพอใจ)**
- ❖ **ค่าบัตร SKYWORLD THEMEPARK**
- ❖ ค่าทำหนังสือเดินทางไทย และค่าธรรมเนียมสำหรับผู้ถือพาสปอร์ตต่างชาติ รวมถึง VACCINE PASSPORT
- ❖ ค่าอาหาร และเครื่องดื่มที่ไม่ได้ระบุไว้ในรายการ
- ❖ ค่าใช้จ่ายอื่นๆ ที่มีได้ระบุไว้ในรายการ เช่น ค่าซักรีด ไทโรศัพท์ ค่ามินิบาร์ ฯลฯ
- ❖ ภาษีมูลค่าเพิ่ม 7% และภาษีหัก ณ ที่จ่าย 3%

#### เอกสารที่ใช้ในการเดินทาง

- ❖ หนังสือเดินทางที่มีวันกำหนดอายุใช้งานเหลือไม่น้อยกว่า 6 เดือน นับจากวันที่จะออกเดินทาง
- ❖ เอกสาร VACCINE CERTIFICATE

#### เงื่อนไขการจองทัวร์

**หากไม่ได้ร่วมบริการทานอาหาร หรือค่าตัวเข้าชมใดๆ ในกรณีจอยทัวร์ไม่สามารถคืนเงินได้ เนื่องจากค่าบริการที่ต่างประเทศเป็นแบบเหมาจ่าย**

1. เนื่องจากตัวเครื่องบินต้องเดินทางตามวันที่ ที่ระบุบนหน้าตั๋วเท่านั้น จึงไม่สามารถยกเลิก หรือเปลี่ยนแปลงการเดินทางใดๆ ทั้งสิ้น ถ้ากรณียกเลิก หรือเปลี่ยนแปลงการเดินทาง ทางบริษัทฯ ขอสงวนสิทธิ์ในการคืนเงินทั้งหมดหรือบางส่วนให้กับท่าน
2. กรณีที่กองตรวจคนเข้าเมืองทั้งที่กรุงเทพฯ และในต่างประเทศปฏิเสธมิให้เดินทางออกหรือเข้าประเทศที่บริษัทฯ ระบุในรายการเดินทาง บริษัทฯ ขอสงวนสิทธิ์ไม่คืนค่าบริการไม่ว่ากรณีใดๆ
3. ทางบริษัทฯ จะไม่รับผิดชอบใดๆ ทั้งสิ้น หากท่านใช้บริการของทางบริษัทฯ ไม่ครบ อาทิ ไม่เที่ยวบางรายการ, ไม่ทานอาหารบางมื้อ เพราะค่าใช้จ่ายทุกอย่าง ทางบริษัทฯ ได้ชำระค่าใช้จ่ายให้ตัวแทนต่างประเทศแบบเหมาขาด
4. **ค่าทัวร์เป็นแบบเหมาจ่ายกับบริษัททัวร์ในต่างประเทศ ไม่สามารถคืนเงินค่าทัวร์ในทุกรณี**
5. ทางบริษัทฯ จะไม่รับผิดชอบใดๆ ทั้งสิ้น หากเกิดสิ่งของสูญหายจากการโจรกรรม และ/หรือ เกิดอุบัติเหตุที่เกิดจากความประมาทของตัวนักท่องเที่ยวเอง
6. เมื่อท่านตกลงชำระเงินไม่ว่าทั้งหมดหรือบางส่วนกับทางบริษัทฯ ทางบริษัทฯ จะถือว่าท่านได้ยอมรับในเงื่อนไขข้อตกลงต่างๆ ที่ได้ระบุไว้แล้วทั้งหมด

#### หมายเหตุ

- ❖ หากคณะเดินทางไม่ถึง 10 ท่านคืนเงินเต็มจำนวน
- ❖ หากมีเหตุสุดวิสัยอันเกิดจากประกาศสถานการณ์โควิดทำให้เดินทางไม่ได้ อ้างอิงตาม พรบ. ธุรกิจนำเที่ยว หักค่าใช้จ่ายที่เกิดขึ้นจริงโดยมีใบเสร็จยืนยันกับลูกค้า



- ❖ **เรื่องห้องพักช่วงเทศกาล** ห้องพักที่ลูกค้าระบุตอนจองทัวร์ ทางบริษัทจะ Request ให้ทางโรงแรมตามขั้นตอน ในบางครั้งโรงแรมอาจเปลี่ยนชนิดห้องพักของลูกค้า ณ วันเข้าพัก แต่ทางบริษัทยืนยันว่าจะเพียงพอต่อจำนวนลูกค้า เช่น  
Request สำหรับเตียง Double Bed หากห้องไม่พอ อาจจะเป็นห้อง TWN ขยับเตียงให้ชิดกัน  
Request สำหรับเตียง Triple Bed หากห้องไม่พอ จะจัดให้เป็น 2ห้อง โดยไม่เก็บเงินเพิ่ม ตามเงื่อนไขของ โรงแรมที่จอง
- ❖ บริษัทฯ ขอสงวนสิทธิ์ที่จะเปลี่ยนแปลงรายละเอียดบางประการในทัวร์นี้ เมื่อเกิดเหตุจำเป็นสุดวิสัยจนไม่อาจแก้ไขได้และจะไม่รับผิดชอบใดๆ ในกรณีที่สูญหาย สูญเสียหรือได้รับบาดเจ็บที่นอกเหนือความรับผิดชอบของหัวหน้าทัวร์และเหตุสุดวิสัยบางประการ เช่น การนัดหยุดงาน ภัยธรรมชาติ การจลาจล ต่างๆ เนื่องจากรายการทัวร์นี้เป็นแบบเหมาจ่ายเบ็ดเสร็จ หากท่านสละสิทธิ์การใช้บริการใดๆ ตามรายการ หรือถูกปฏิเสธการเข้าประเทศไม่ว่าในกรณีใดก็ตาม ทางบริษัทฯ ขอสงวนสิทธิ์ไม่คืนเงินในทุกกรณี
- ❖ บริษัทฯ มีสิทธิ์ที่จะเปลี่ยนแปลงหรือปรับเปลี่ยนรายการได้ตามความเหมาะสมบริษัทขอสงวนสิทธิ์ที่จะเลื่อนการเดินทางในกรณีที่มีผู้ร่วมคณะไม่ถึง 15 ท่าน การไม่รับประทานอาหารเช้าไม่เที่ยวตามรายการ ไม่สามารถขอหักค่าบริการคืนได้ เพราะการชำระค่าทัวร์เป็นไปในลักษณะเหมาจ่าย เมื่อท่านได้ชำระเงินมัดจำหรือทั้งหมด ไม่ว่าจะเป็นการชำระผ่านตัวแทนของบริษัทฯ หรือชำระโดยตรงกับทางบริษัทฯ ทางบริษัทฯ จะขอถือว่าท่านรับทราบและยอมรับในเงื่อนไขต่างๆ
- ❖ บริษัทฯ ไม่รับผิดชอบต่อค่าเสียหายในเหตุการณ์ที่เกิดจากสายการบิน ภัยธรรมชาติ ปฏิบัติและอื่นๆ ที่อยู่นอกเหนือการควบคุมของทางบริษัทฯ หรือค่าใช้จ่ายเพิ่มเติมที่เกิดขึ้นทางตรงหรือทางอ้อม เช่น การเจ็บป่วย, การถูกทำร้าย, การสูญหาย, ความล่าช้า หรือจากอุบัติเหตุต่างๆ